



Corporación del  
Mercado Central  
de Buenos Aires

AREA / NOMBRE

5° PISO  
CENTRO MONITOREO

DOMICILIO

Centro Administrativo  
CMCBA

AREAS & PORCENTAJES

TITULO DE HOJA

Pisos vinílicos y alfombra

ESCALA

1:150

HOJA

03

NORTE



FECHA

05/07/2019

REVISION

EO

PUBLICACIÓN

2019.XX-CENTRO MONITOREO-ALFOMBRAS Y PISOS VINILICOS 03-190704.DWG

ANOTACIONES

-  Alfombra Modular
-  Alfombra Modular
-  Pisos Vinilicos

Nº	FECHA	AUTOR	COMENTARIOS
EO			-
A			
B			
C			

AVISO IMPORTANTE

ES IMPORTANTE Y RESPONSABILIDAD DE CADA  
PROVEEDOR QUE PARTICIPA EN ESTE PROYECTO,  
COMPROBAR LAS MEDIDAS EXACTAS Y LA  
SITUACIÓN ANTES DEL INICIO DE LOS TRABAJOS DE  
PRODUCCIÓN Y/O INSTALACIÓN.

SERÁ RESPONSABILIDAD DE LA CONSTRUCTORA  
REALIZAR EL REPLANTEO DE LAS MEDIDAS DE LA  
OBRA AL INICIO DE ÉSTA. EN CASO DE  
DISCREPANCIA CON LOS PLANOS SE COMUNICARÁ A  
LA DO.

TODAS LAS MEDIDAS ESTARÁN SUJETAS A  
MEDICIÓN EN OBRA.

(54-11) 4480-5500  
TAPIALES - ARGENTINA  
INFO@MERCADOCENTRAL.GOB.AR  
WWW.MERCADOCENTRAL.GOB.AR

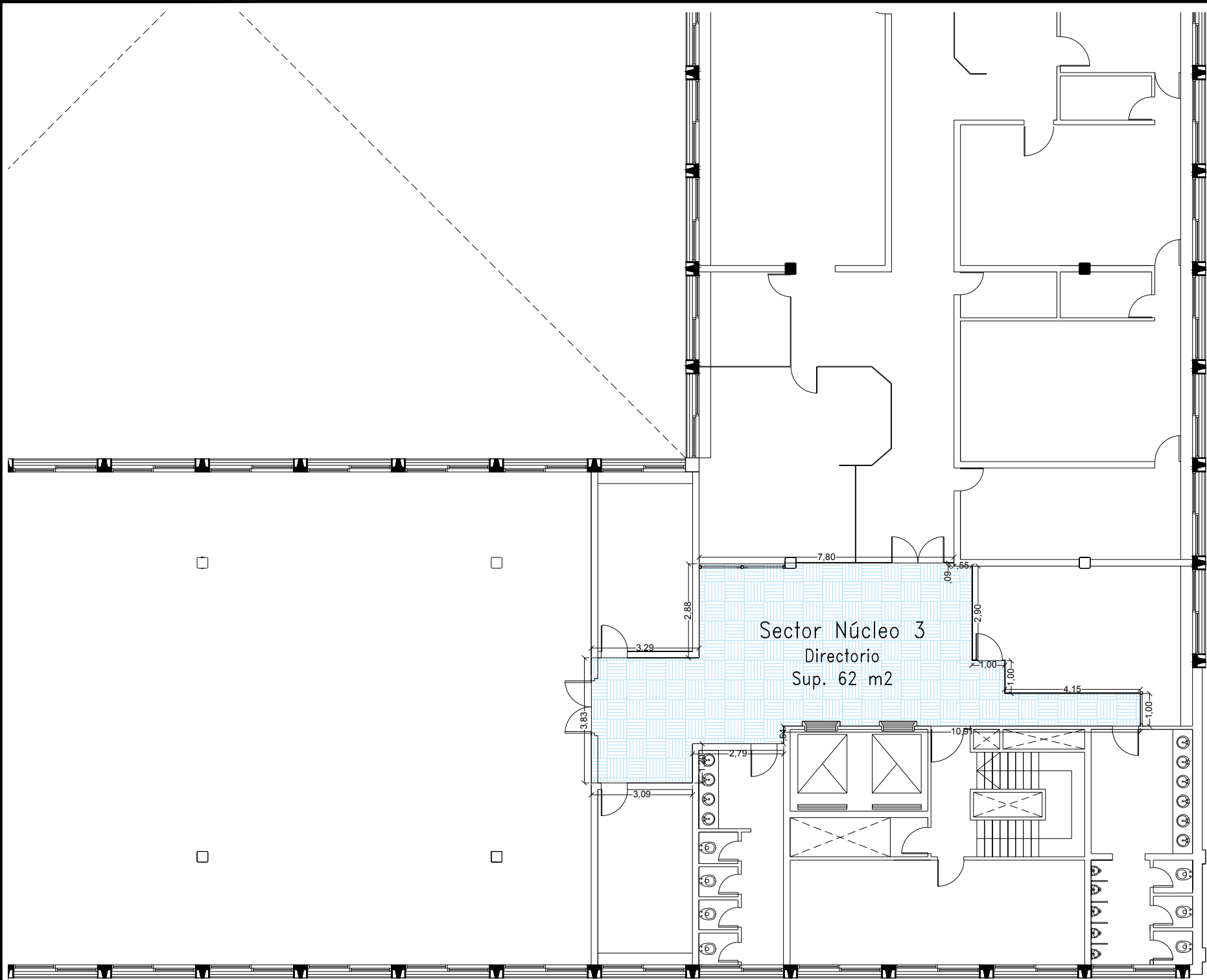

Núcleo 3