



Corporación del
Mercado Central
de Buenos Aires

AREA / NOMBRE

ANEXO I SANITARIO

DOMICILIO

Cuartel de Bomberos
MCBA

AREAS & PORCENTAJES

TITULO DE HOJA

AR - Existente

ESCALA

1:25

HOJA

01

NORTE



FECHA

09/09/2019

REVISION

EO

PUBLICACIÓN

2019.XX-BAÑO BOMBEROS-AR-01-190902.DWG

ANOTACIONES

Nº	FECHA	AUTOR	COMENTARIOS
EO	09-09 2019	ST	-
A			
B			
C			

AVISO IMPORTANTE

ES IMPORTANTE Y RESPONSABILIDAD DE CADA
PROVEEDOR QUE PARTICIPA EN ESTE PROYECTO,
COMPROBAR LAS MEDIDAS EXACTAS Y LA
SITUACIÓN ANTES DEL INICIO DE LOS TRABAJOS DE
PRODUCCIÓN Y/O INSTALACIÓN.

SERÁ RESPONSABILIDAD DE LA CONSTRUCTORA
REALIZAR EL REPLANTEO DE LAS MEDIDAS DE LA
OBRA AL INICIO DE ÉSTA. EN CASO DE
DISCREPANCIA CON LOS PLANOS SE COMUNICARÁ A
LA DO.

TODAS LAS MEDIDAS ESTARÁN SUJETAS A
MEDICIÓN EN OBRA.

(54-11) 4480-5500
TAPIALES - ARGENTINA
INFO@MERCADOCENTRAL.GOB.AR
WWW.MERCADOCENTRAL.GOB.AR

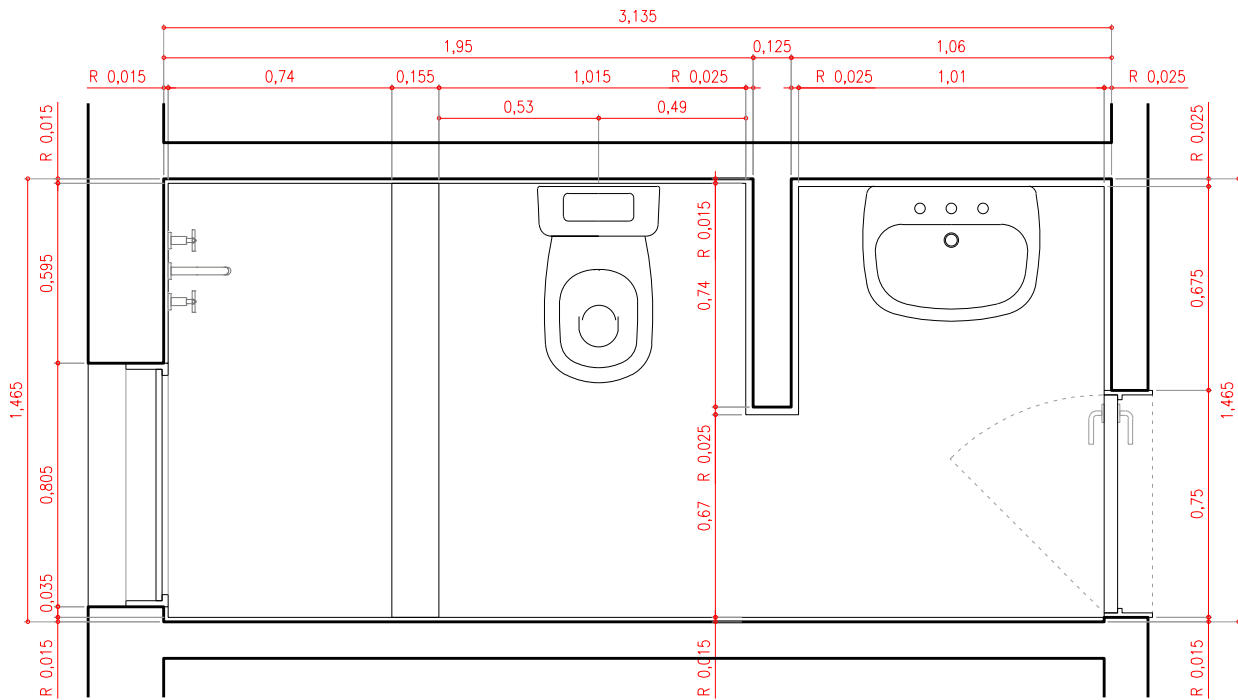

PLANTA

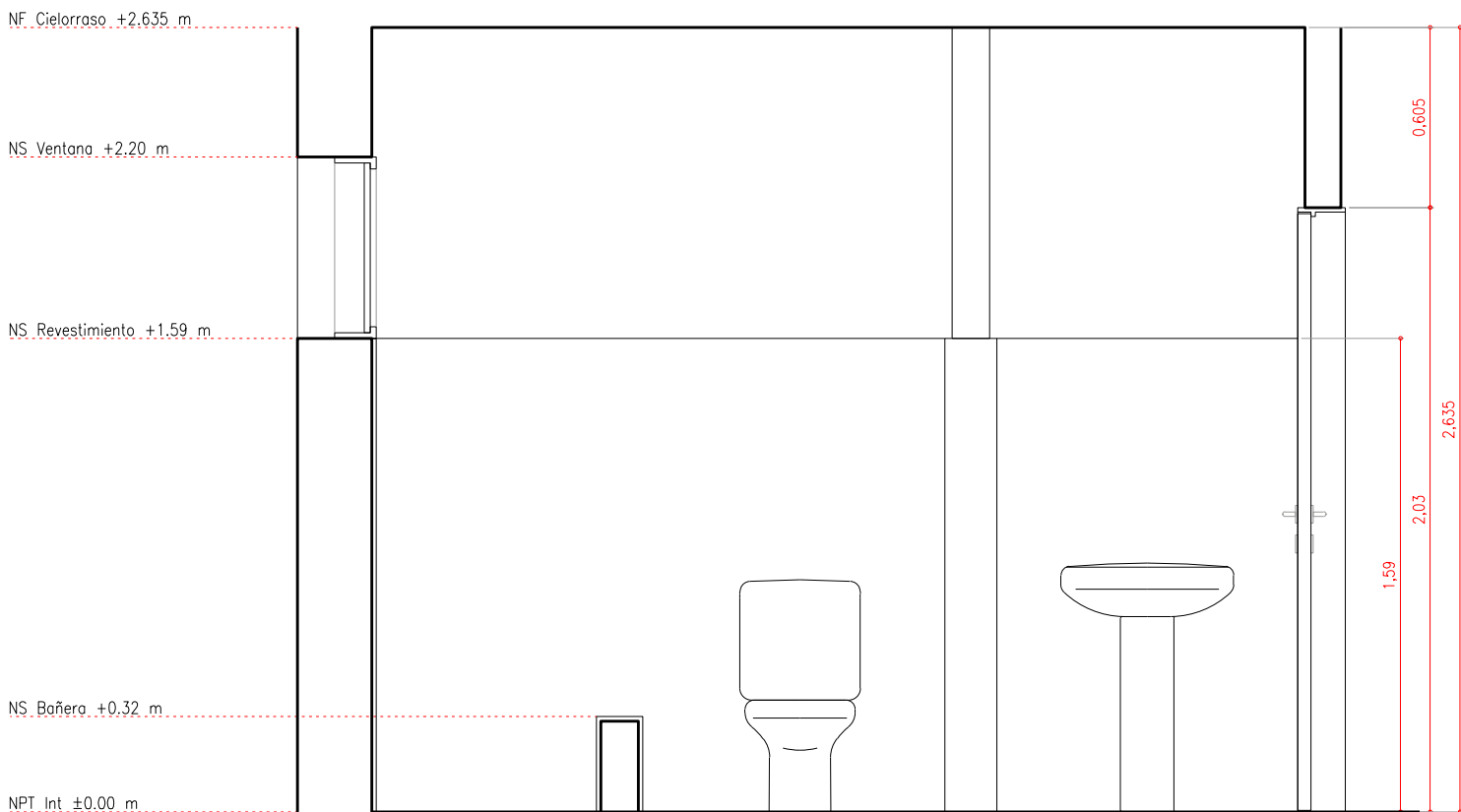

CORTE A

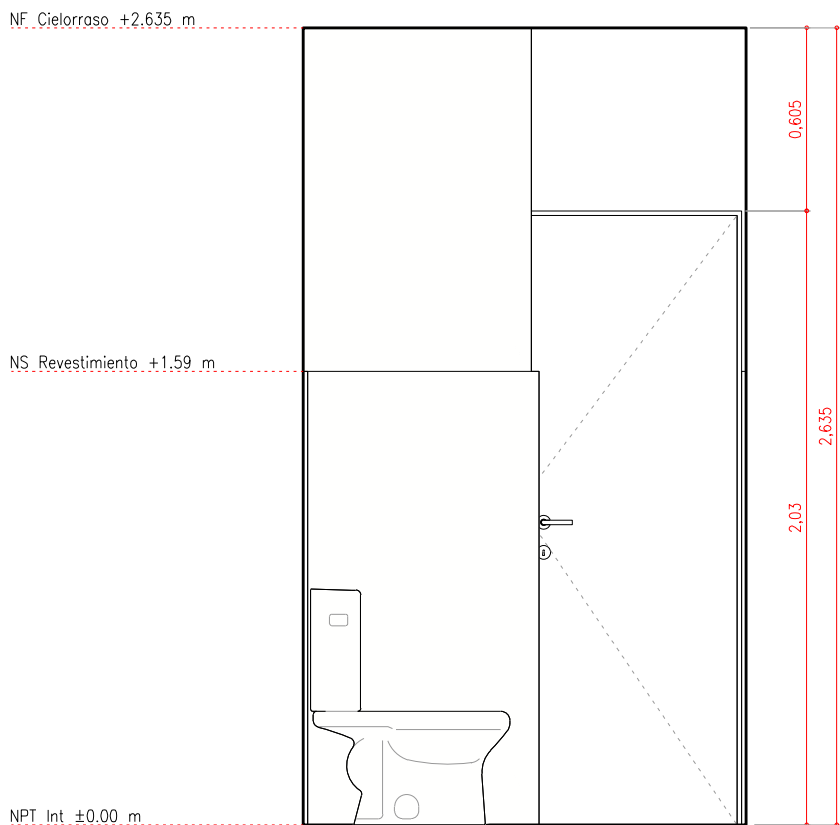

CORTE B

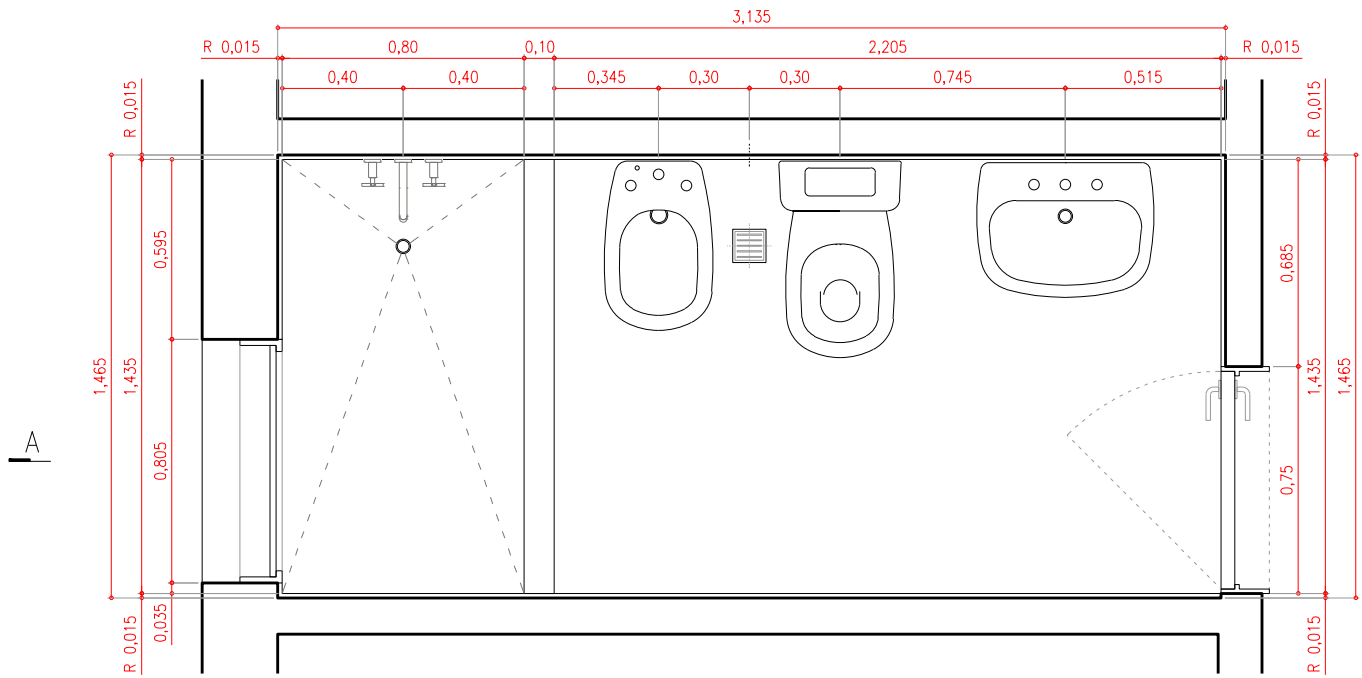

PLANTA

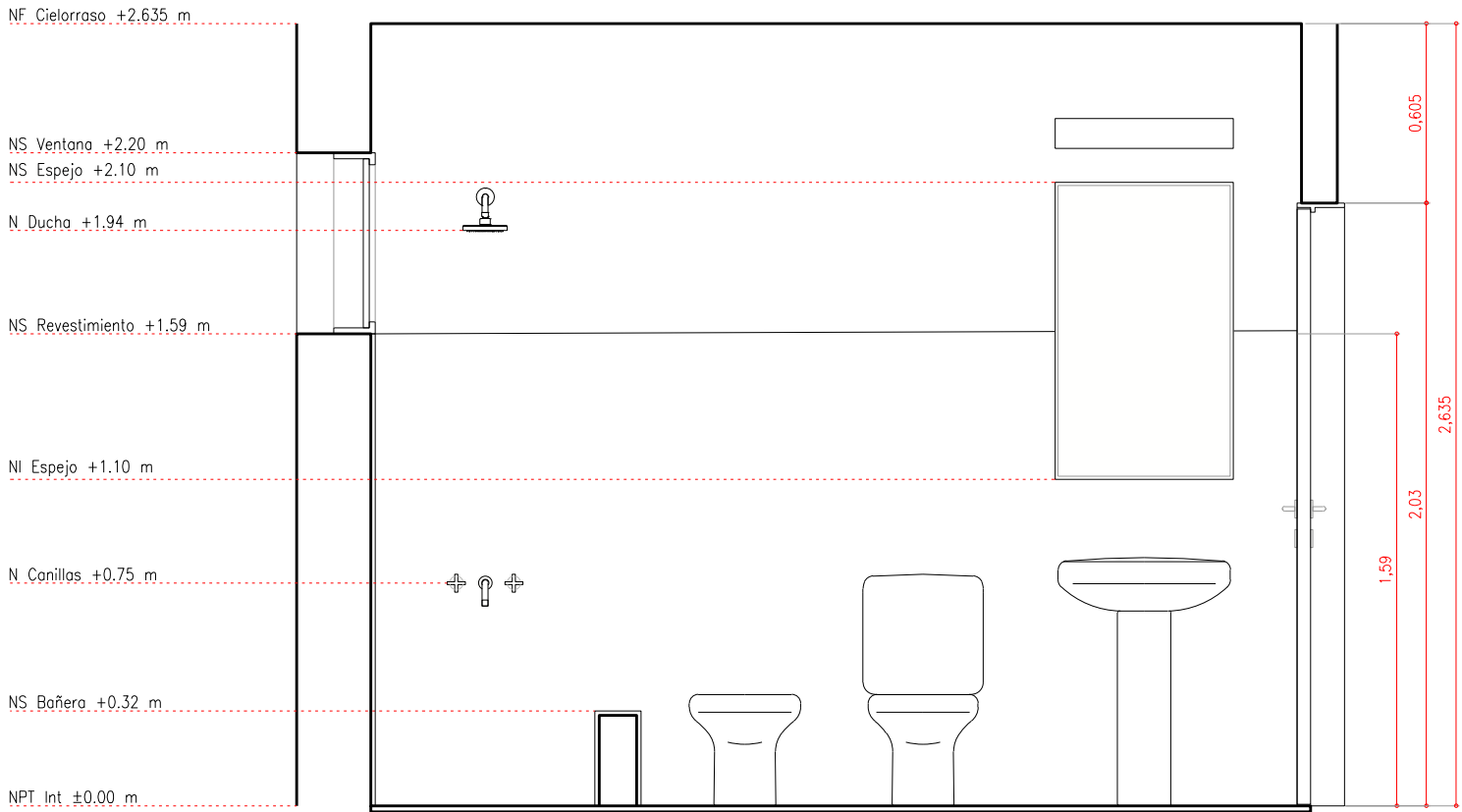

CORTE A

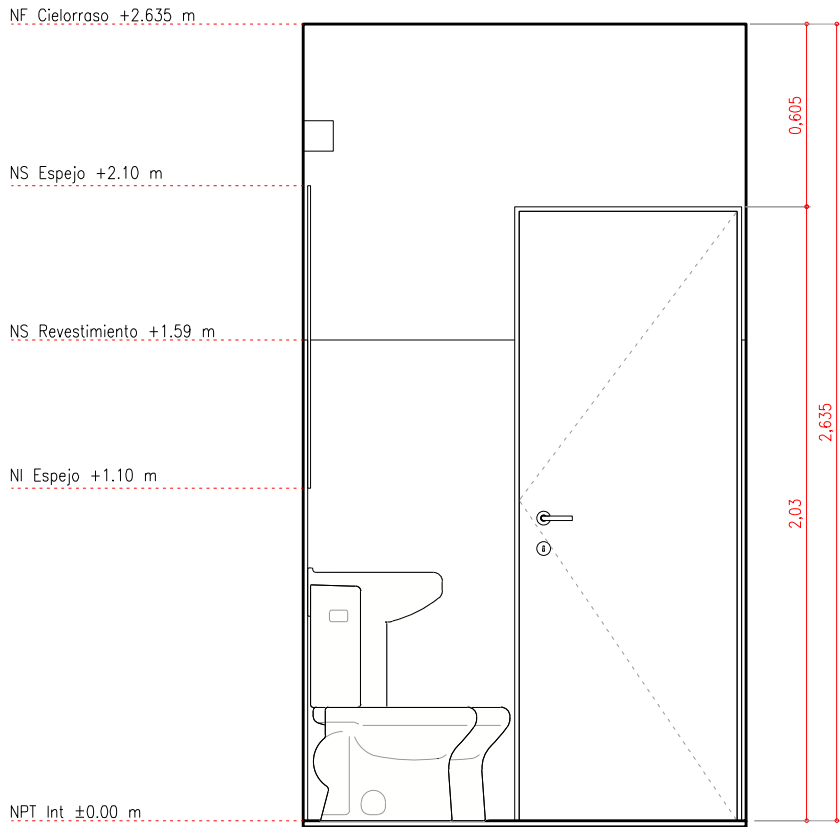

CORTE B



Corporación del
Mercado Central
de Buenos Aires

AREA / NOMBRE

ANEXO I SANITARIO

DOMICILIO

Cuartel de Bomberos
MCBA

AREAS & PORCENTAJES

TITULO DE HOJA

AR - Proyecto

ESCALA

1:25

HOJA

02

NORTE



FECHA

09/09/2019

REVISION

EO

PUBLICACIÓN

2019.XX-BAÑO BOMBEROS-AR-01-190902.DWG

ANOTACIONES

Nº	FECHA	AUTOR	COMENTARIOS
EO	09-09 2019	ST	-
A			
B			
C			

AVISO IMPORTANTE

ES IMPORTANTE Y RESPONSABILIDAD DE CADA
PROVEEDOR QUE PARTICIPA EN ESTE PROYECTO,
COMPROBAR LAS MEDIDAS EXACTAS Y LA
SITUACIÓN ANTES DEL INICIO DE LOS TRABAJOS DE
PRODUCCIÓN Y/O INSTALACIÓN.

SERÁ RESPONSABILIDAD DE LA CONSTRUCTORA
REALIZAR EL REPLANTEO DE LAS MEDIDAS DE LA
OBRA AL INICIO DE ÉSTA. EN CASO DE
DISCREPANCIA CON LOS PLANOS SE COMUNICARÁ A
LA DO.

TODAS LAS MEDIDAS ESTARÁN SUJETAS A
MEDICIÓN EN OBRA.

(54-11) 4480-5500
TAPIALES - ARGENTINA
INFO@MERCADOCENTRAL.GOB.AR
WWW.MERCADOCENTRAL.GOB.AR

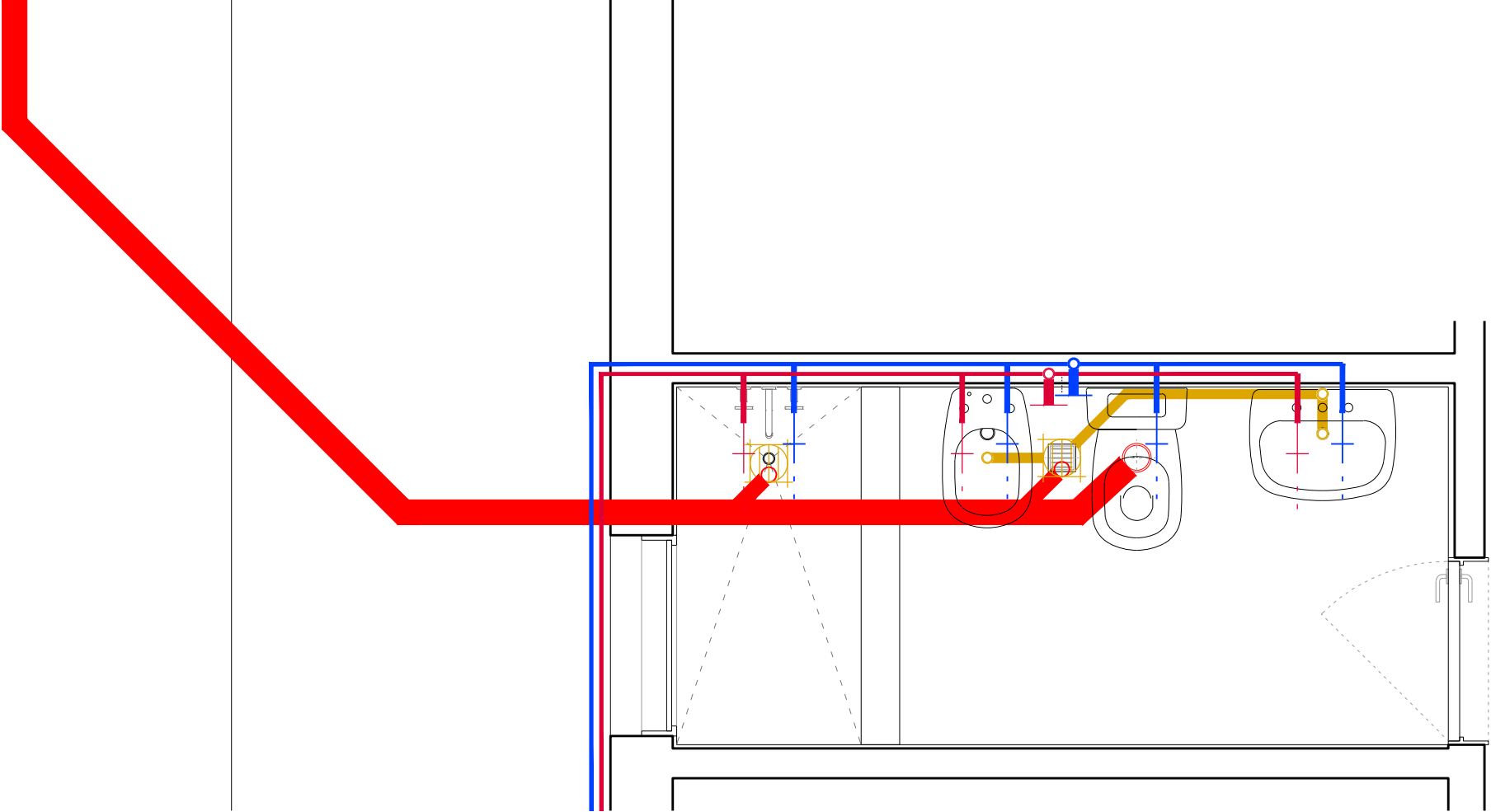

PLANTA

- BAÑO NIÑOS 01
IP – D c/mochila
Bi – 2 Cs
Recep. Du – 2Cs
La – 2Cs
2LIP Ø 13
Descarga – CPP Ø 40
Distribucion AF/AC – CPPR Ø 13
2 PPA – CPP Ø 63



Corporación del
Mercado Central
de Buenos Aires

AREA / NOMBRE

ANEXO I
SANITARIO

DOMICILIO

Cuartel de Bomberos
MCBA

AREAS & PORCENTAJES

TITULO DE HOJA

Instalación Sanitaria

ESCALA

1:25

HOJA

03

NORTE



FECHA

09/09/2019

REVISION

EO

PUBLICACIÓN

2019.XX-BAÑO BOMBEROS-AR-01-190902.DWG

ANOTACIONES

Nº	FECHA	AUTOR	COMENTARIOS
EO	09-09 2019	ST	-
A			
B			
C			

AVISO IMPORTANTE

ES IMPORTANTE Y RESPONSABILIDAD DE CADA
PROVEEDOR QUE PARTICIPA EN ESTE PROYECTO,
COMPROBAR LAS MEDIDAS EXACTAS Y LA
SITUACIÓN ANTES DEL INICIO DE LOS TRABAJOS DE
PRODUCCIÓN Y/O INSTALACIÓN.

SERÁ RESPONSABILIDAD DE LA CONSTRUCTORA
REALIZAR EL REPLANTEO DE LAS MEDIDAS DE LA
OBRA AL INICIO DE ÉSTA. EN CASO DE
DISCREPANCIA CON LOS PLANOS SE COMUNICARÁ A
LA DO.

TODAS LAS MEDIDAS ESTARÁN SUJETAS A
MEDICIÓN EN OBRA.

(54-11) 4480-5500
TAPIALES - ARGENTINA
INFO@MERCADOCENTRAL.GOB.AR
WWW.MERCADOCENTRAL.GOB.AR