



Corporación del  
Mercado Central  
de Buenos Aires

AREA / NOMBRE

ANEXO II  
SANITARIOS N2 P4

DOMICILIO

CENTRO ADMINISTRATIVO  
CMCBA - TAPIALES

AREAS & PORCENTAJES

TITULO DE HOJA

Sector Existente - AR 01

ESCALA

1:100

HOJA

01

NORTE



FECHA

11/10/2019

REVISION

EO

PUBLICACIÓN

2019.XX-SANITARIOS P4 N2-AR-01-191011.DWG

ANOTACIONES

Nº	FECHA	AUTOR	COMENTARIOS
EO	11-10 2019	ST	-
A			
B			
C			

AVISO IMPORTANTE

ES IMPORTANTE Y RESPONSABILIDAD DE CADA  
PROVEEDOR QUE PARTICIPA EN ESTE PROYECTO,  
COMPROBAR LAS MEDIDAS EXACTAS Y LA  
SITUACIÓN ANTES DEL INICIO DE LOS TRABAJOS DE  
PRODUCCIÓN Y/O INSTALACIÓN.

SERÁ RESPONSABILIDAD DE LA CONSTRUCTORA  
REALIZAR EL REPLANTEO DE LAS MEDIDAS DE LA  
OBRA AL INICIO DE ÉSTA. EN CASO DE  
DISCREPANCIA CON LOS PLANOS SE COMUNICARÁ A  
LA DO.

TODAS LAS MEDIDAS ESTARÁN SUJETAS A  
MEDICIÓN EN OBRA.

(54-11) 4480-5500  
TAPIALES - ARGENTINA  
INFO@MERCADOCENTRAL.GOB.AR  
WWW.MERCADOCENTRAL.GOB.AR

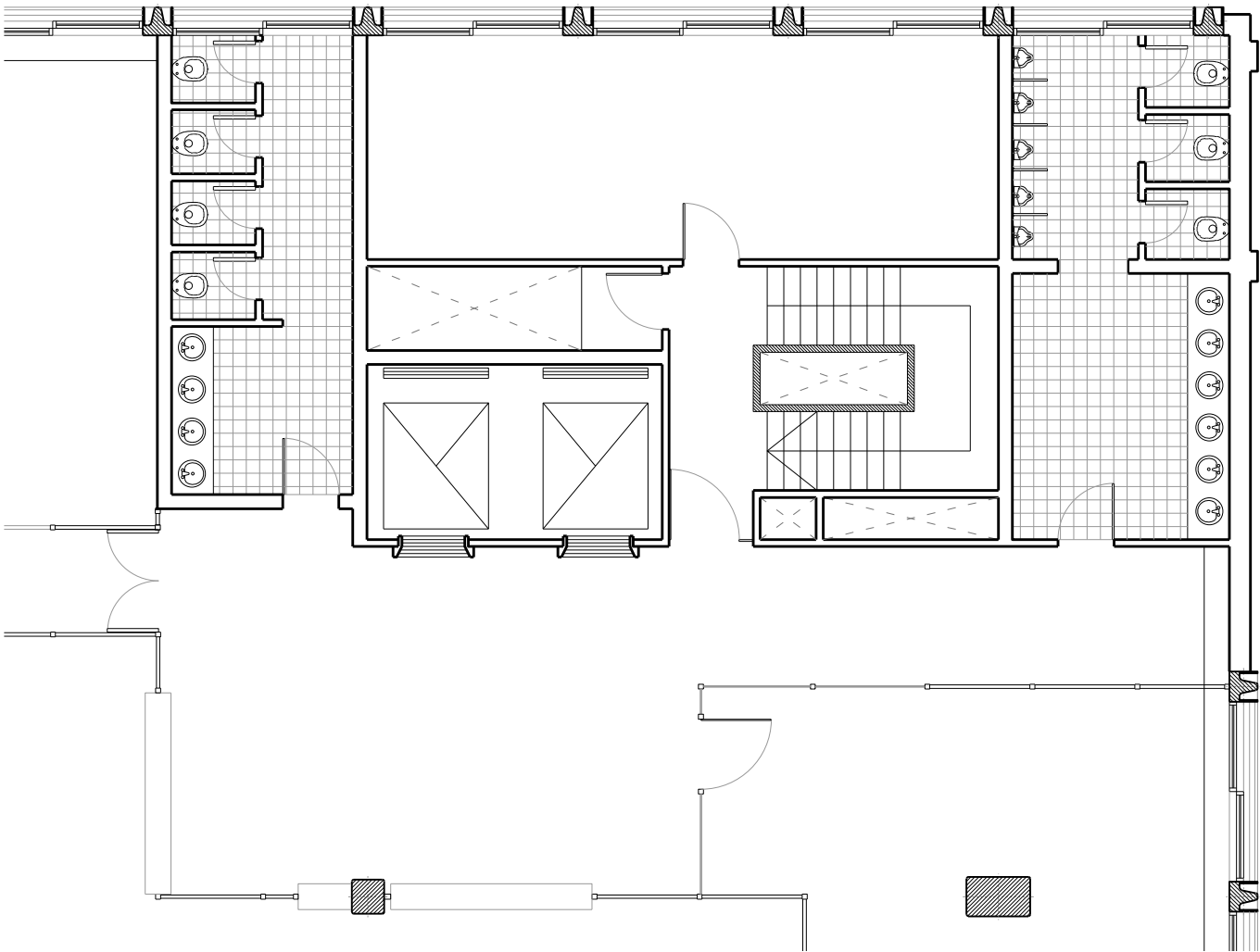

NUCLEO 2 PISO 5° –  
SANITARIOS HOMBRES Y MUJERES  
SITUACIÓN ACTUAL

Núcleo 2



Corporación del  
Mercado Central  
de Buenos Aires

AREA / NOMBRE

ANEXO II  
SANITARIOS N2 P4

DOMICILIO

CENTRO ADMINISTRATIVO  
CMCBA - TAPIALES

AREAS & PORCENTAJES

TITULO DE HOJA

B° Damas Existente - AR 02

ESCALA

1:50

HOJA

02

NORTE



FECHA

11/10/2019

REVISION

EO

PUBLICACIÓN

2019.XX-SANITARIOS P4 N2-AR-01-191011.DWG

ANOTACIONES

N°	FECHA	AUTOR	COMENTARIOS
EO	11-10 2019	ST	-
A			
B			
C			

AVISO IMPORTANTE

ES IMPORTANTE Y RESPONSABILIDAD DE CADA  
PROVEEDOR QUE PARTICIPA EN ESTE PROYECTO,  
COMPROBAR LAS MEDIDAS EXACTAS Y LA  
SITUACIÓN ANTES DEL INICIO DE LOS TRABAJOS DE  
PRODUCCIÓN Y/O INSTALACIÓN.

SERÁ RESPONSABILIDAD DE LA CONSTRUCTORA  
REALIZAR EL REPLANTEO DE LAS MEDIDAS DE LA  
OBRA AL INICIO DE ÉSTA. EN CASO DE  
DISCREPANCIA CON LOS PLANOS SE COMUNICARÁ A  
LA DO.

TODAS LAS MEDIDAS ESTARÁN SUJETAS A  
MEDICIÓN EN OBRA.

(54-11) 4480-5500  
TAPIALES - ARGENTINA  
INFO@MERCADOCENTRAL.GOB.AR  
WWW.MERCADOCENTRAL.GOB.AR

BAÑO DAMAS  
SITUACIÓN ACTUAL

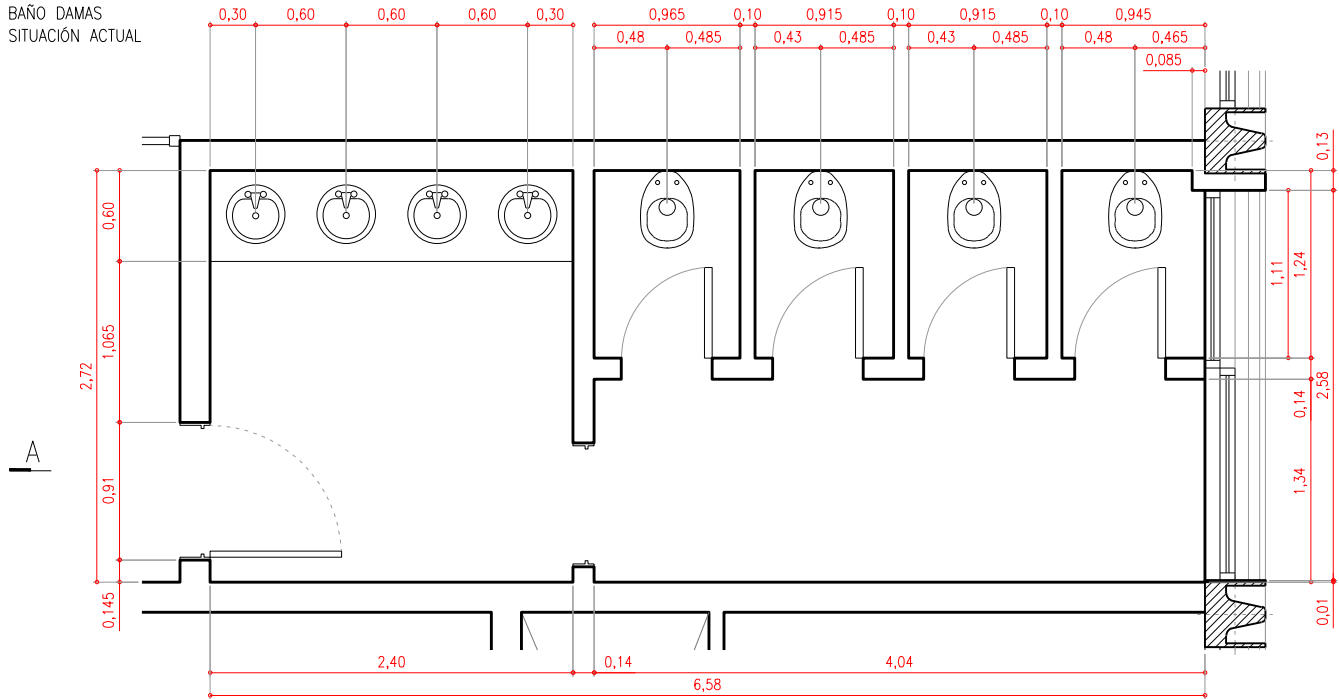

PLANTA

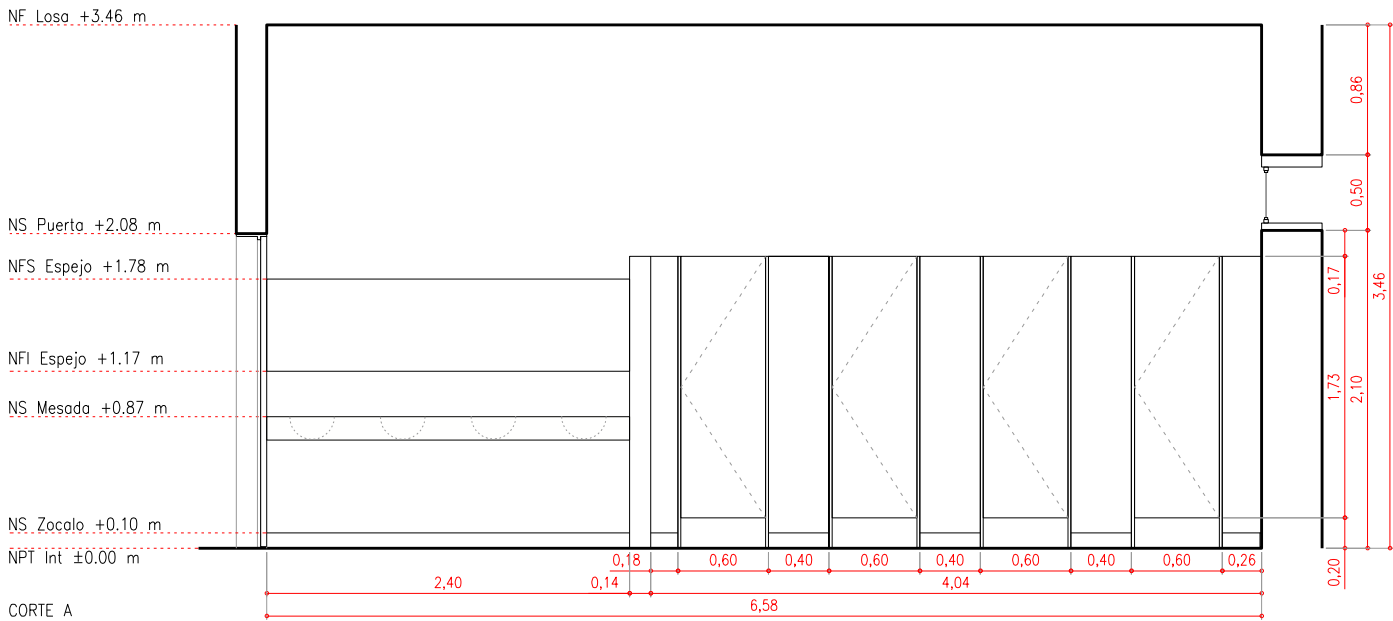

CORTE A

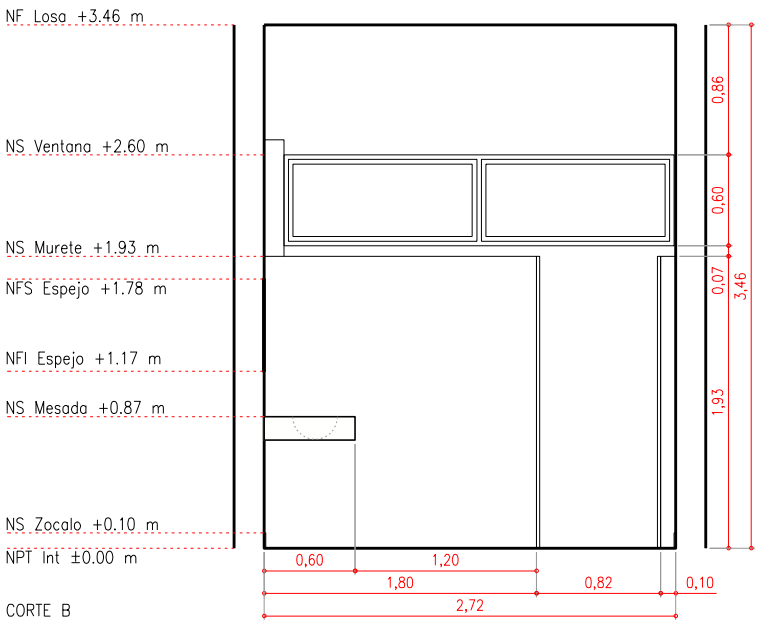

CORTE B



Corporación del  
Mercado Central  
de Buenos Aires

AREA / NOMBRE

## ANEXO II SANITARIOS N2 P4

DOMICILIO

CENTRO ADMINISTRATIVO  
CMCBA - TAPIALES

AREAS & PORCENTAJES

TITULO DE HOJA

B° Caballeros Exist - AR 03

ESCALA

1:50

HOJA

03

NORTE



FECHA

11/10/2019

REVISION

EO

PUBLICACIÓN

2019.XX-SANITARIOS P4 N2-AR-01-191011.DWG

ANOTACIONES

N°	FECHA	AUTOR	COMENTARIOS
EO	11-10 2019	ST	-
A			
B			
C			

### AVISO IMPORTANTE

ES IMPORTANTE Y RESPONSABILIDAD DE CADA  
PROVEEDOR QUE PARTICIPA EN ESTE PROYECTO,  
COMPROBAR LAS MEDIDAS EXACTAS Y LA  
SITUACIÓN ANTES DEL INICIO DE LOS TRABAJOS DE  
PRODUCCIÓN Y/O INSTALACIÓN.

SERÁ RESPONSABILIDAD DE LA CONSTRUCTORA  
REALIZAR EL REPLANTEO DE LAS MEDIDAS DE LA  
OBRA AL INICIO DE ÉSTA. EN CASO DE  
DISCREPANCIA CON LOS PLANOS SE COMUNICARÁ A  
LA DO.

TODAS LAS MEDIDAS ESTARÁN SUJETAS A  
MEDICIÓN EN OBRA.

(54-11) 4480-5500  
TAPIALES - ARGENTINA  
INFO@MERCADOCENTRAL.GOB.AR  
WWW.MERCADOCENTRAL.GOB.AR

BAÑO CABALLEROS  
SITUACIÓN ACTUAL

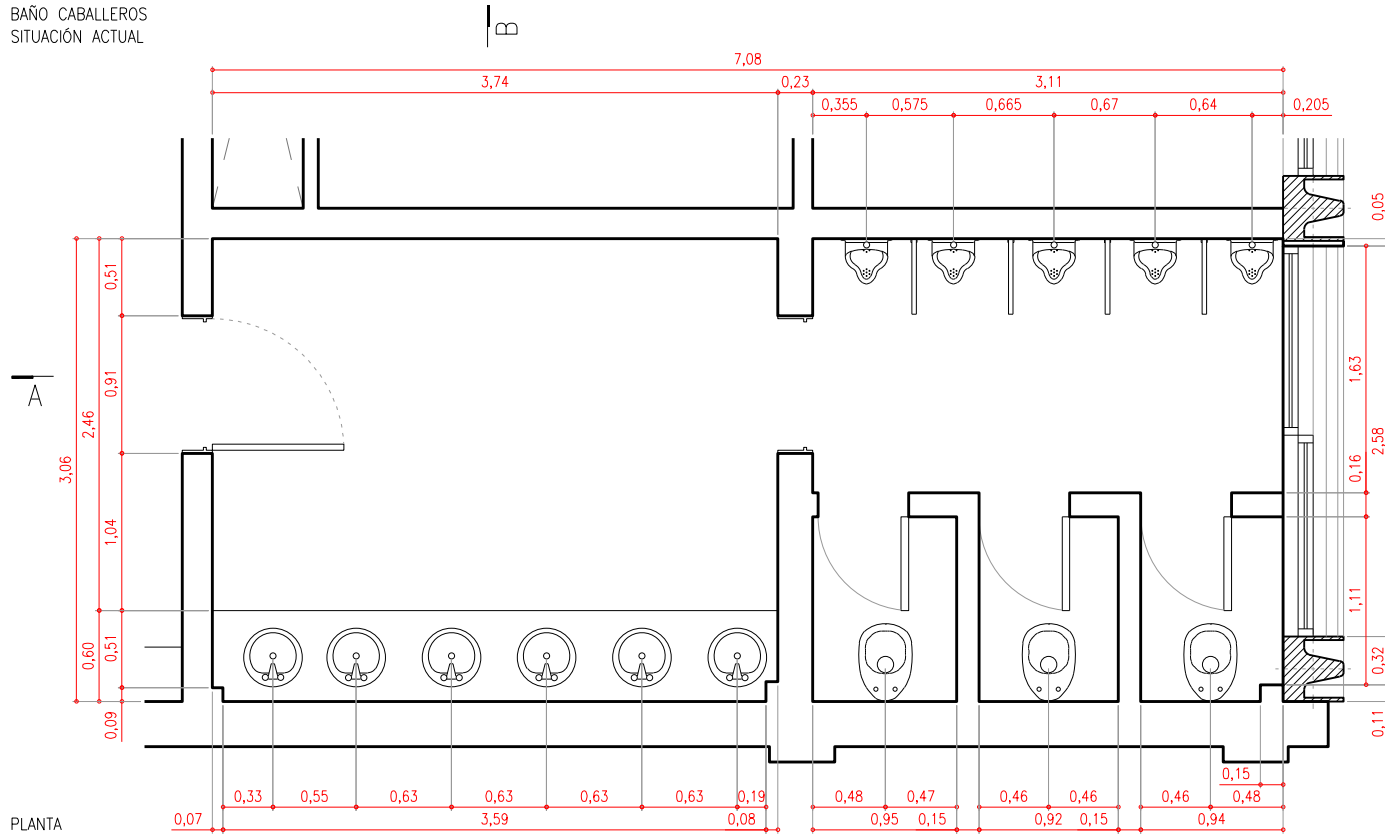

PLANTA

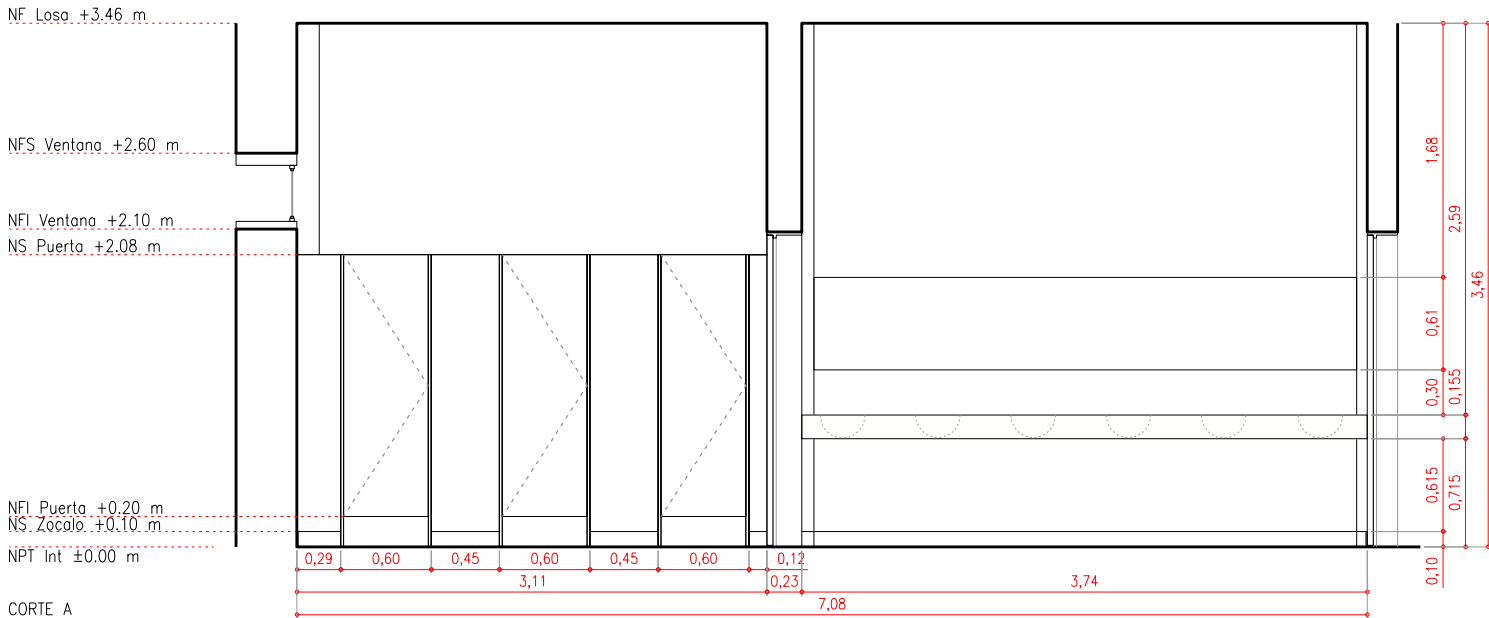

CORTE A

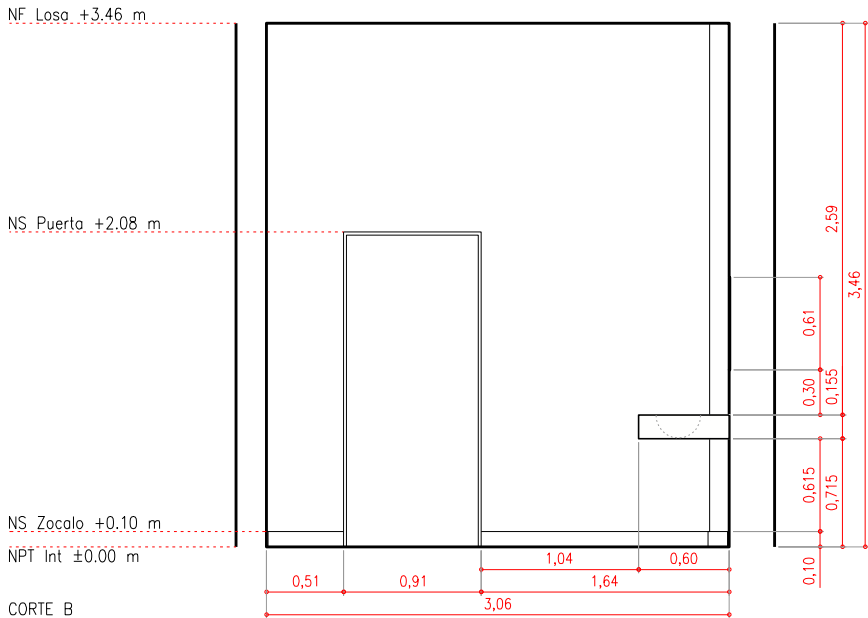

CORTE B



Corporación del  
Mercado Central  
de Buenos Aires

AREA / NOMBRE

ANEXO II  
SANITARIOS N2 P4

DOMICILIO

CENTRO ADMINISTRATIVO  
CMCBA - TAPIALES

AREAS & PORCENTAJES

TITULO DE HOJA

Demolición - AR 04

ESCALA

1:50

HOJA

04

NORTE



FECHA

11/10/2019

REVISION

EO

PUBLICACIÓN

2019.XX-SANITARIOS P4 N2-AR-01-191011.DWG

ANOTACIONES

Nº	FECHA	AUTOR	COMENTARIOS
EO	11-10 2019	ST	-
A			
B			
C			

AVISO IMPORTANTE

ES IMPORTANTE Y RESPONSABILIDAD DE CADA  
PROVEEDOR QUE PARTICIPA EN ESTE PROYECTO,  
COMPROBAR LAS MEDIDAS EXACTAS Y LA  
SITUACIÓN ANTES DEL INICIO DE LOS TRABAJOS DE  
PRODUCCIÓN Y/O INSTALACIÓN.

SERÁ RESPONSABILIDAD DE LA CONSTRUCTORA  
REALIZAR EL REPLANTEO DE LAS MEDIDAS DE LA  
OBRA AL INICIO DE ÉSTA. EN CASO DE  
DISCREPANCIA CON LOS PLANOS SE COMUNICARÁ A  
LA DO.

TODAS LAS MEDIDAS ESTARÁN SUJETAS A  
MEDICIÓN EN OBRA.

(54-11) 4480-5500  
TAPIALES - ARGENTINA  
INFO@MERCADOCENTRAL.GOB.AR  
WWW.MERCADOCENTRAL.GOB.AR

BAÑO DAMAS  
DEMOLICIÓN

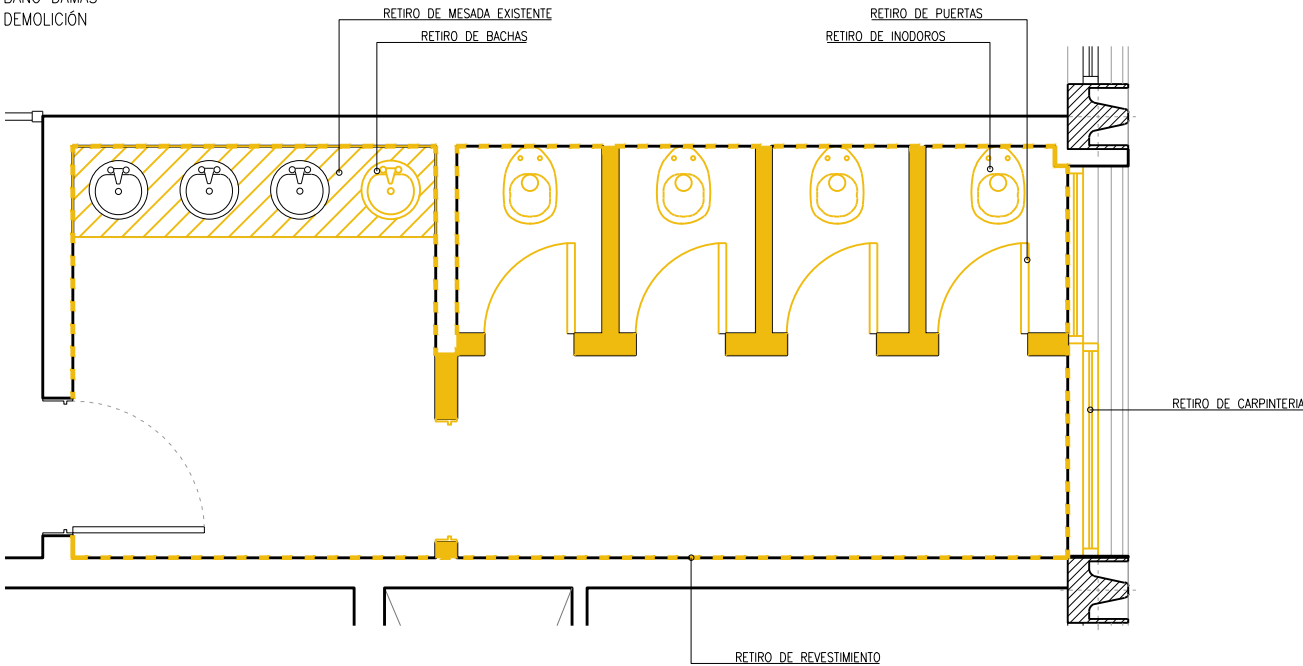

BAÑO CABALLEROS  
DEMOLICIÓN

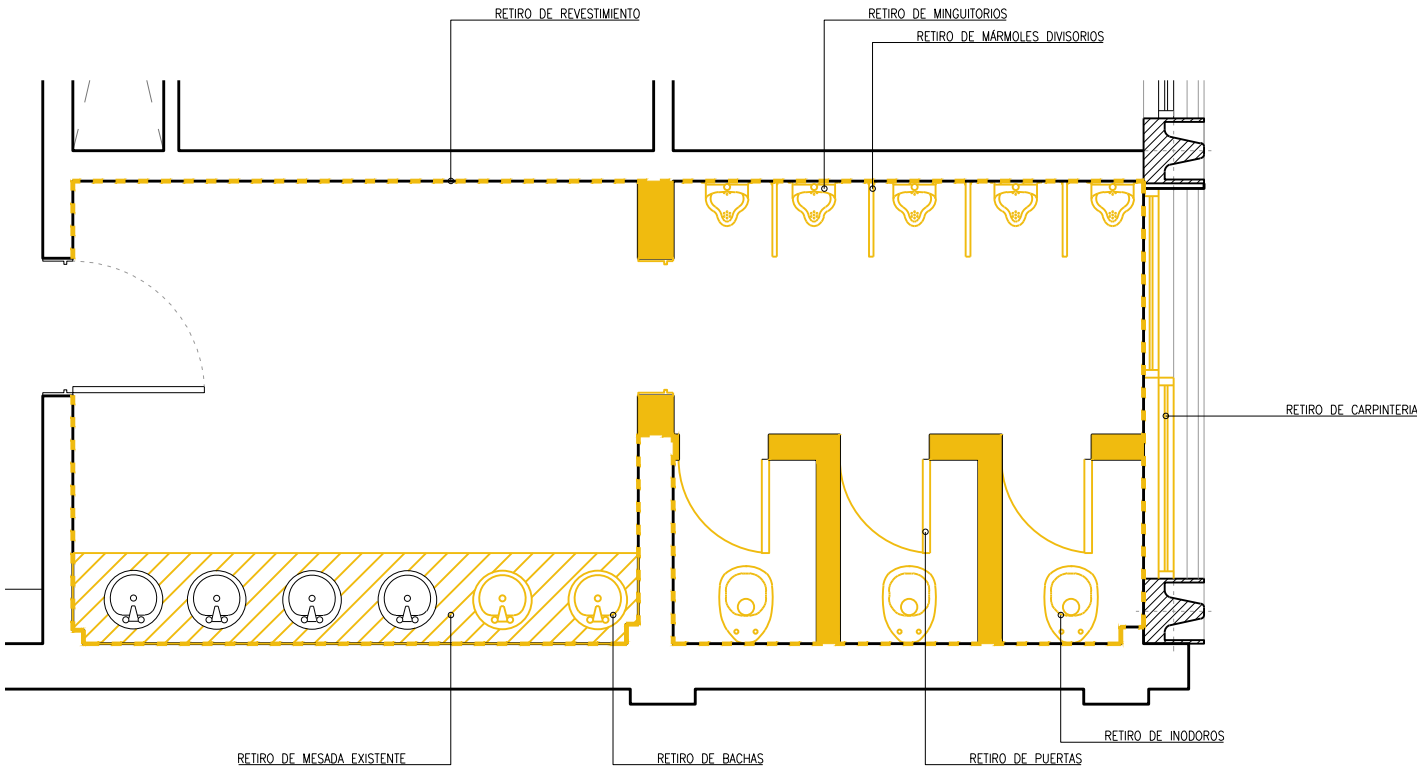



Corporación del  
Mercado Central  
de Buenos Aires

AREA / NOMBRE

## ANEXO II SANITARIOS N2 P4

DOMICILIO

CENTRO ADMINISTRATIVO  
CMCBA - TAPIALES

AREAS & PORCENTAJES

TITULO DE HOJA

B° Damas Proyecto - AR 05

ESCALA

1:50

HOJA

05

NORTE



FECHA

11/10/2019

REVISION

EO

PUBLICACIÓN

2019.XX-SANITARIOS P4 N2-AR-01-191011.DWG

ANOTACIONES

N°	FECHA	AUTOR	COMENTARIOS
EO	11-10 2019	ST	-
A			
B			
C			

### AVISO IMPORTANTE

ES IMPORTANTE Y RESPONSABILIDAD DE CADA  
PROVEEDOR QUE PARTICIPA EN ESTE PROYECTO,  
COMPROBAR LAS MEDIDAS EXACTAS Y LA  
SITUACIÓN ANTES DEL INICIO DE LOS TRABAJOS DE  
PRODUCCIÓN Y/O INSTALACIÓN.

SERÁ RESPONSABILIDAD DE LA CONSTRUCTORA  
REALIZAR EL REPLANTEO DE LAS MEDIDAS DE LA  
OBRA AL INICIO DE ÉSTA. EN CASO DE  
DISCREPANCIA CON LOS PLANOS SE COMUNICARÁ A  
LA DO.

TODAS LAS MEDIDAS ESTARÁN SUJETAS A  
MEDICIÓN EN OBRA.

(54-11) 4480-5500  
TAPIALES - ARGENTINA  
INFO@MERCADOCENTRAL.GOB.AR  
WWW.MERCADOCENTRAL.GOB.AR

BAÑO DAMAS  
PROYECTO

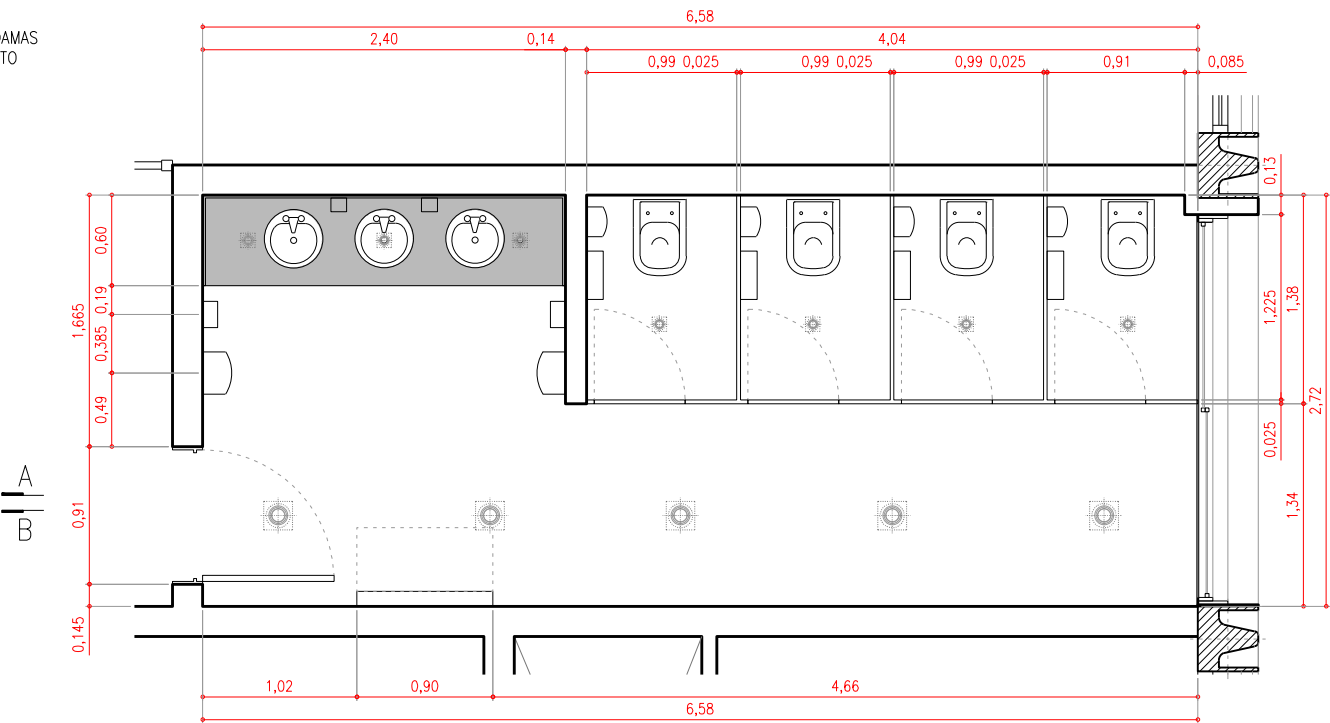

PLANTA

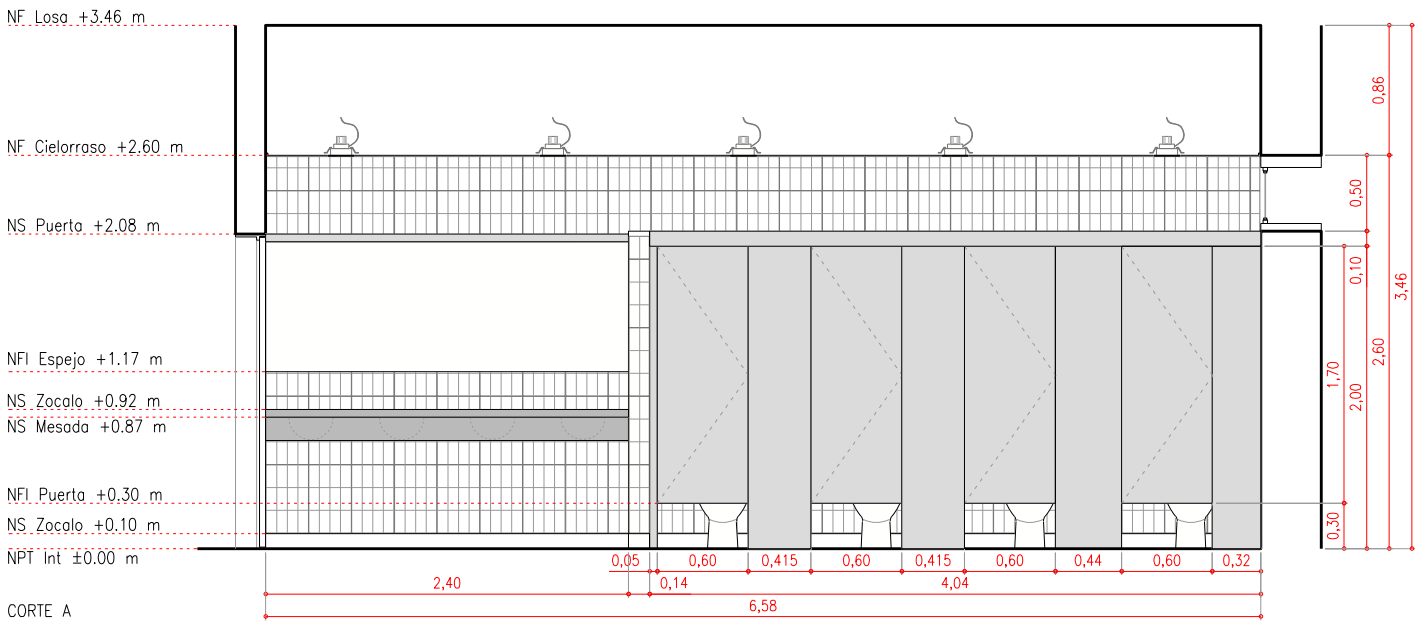

CORTE A

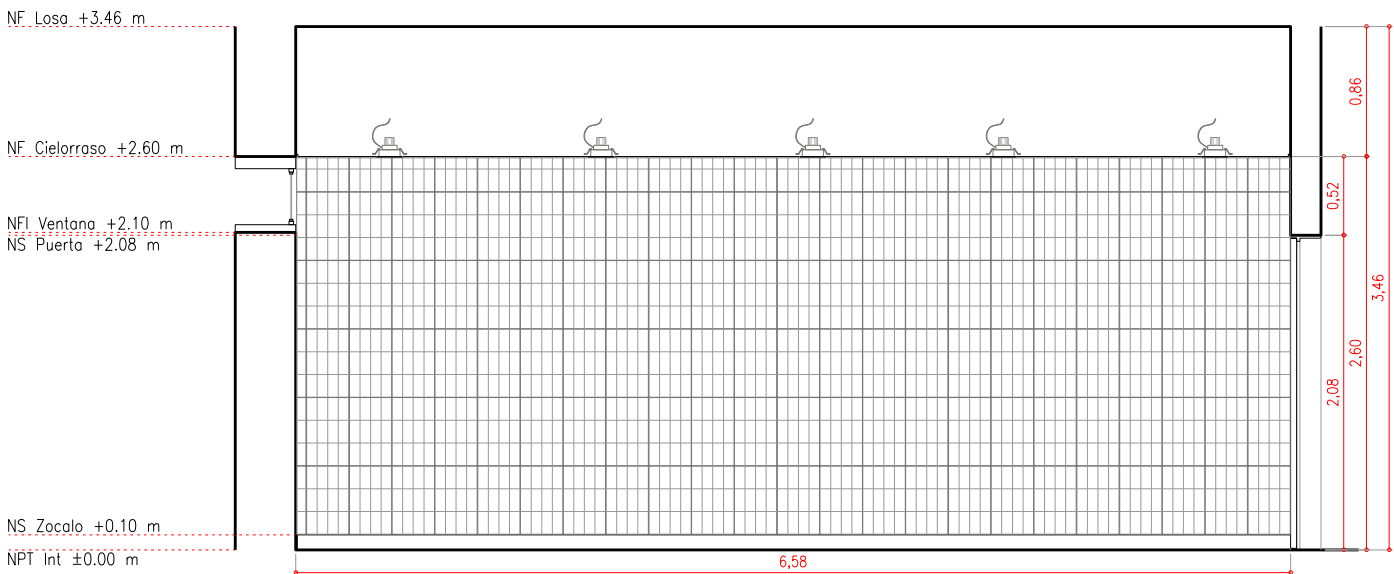

CORTE B

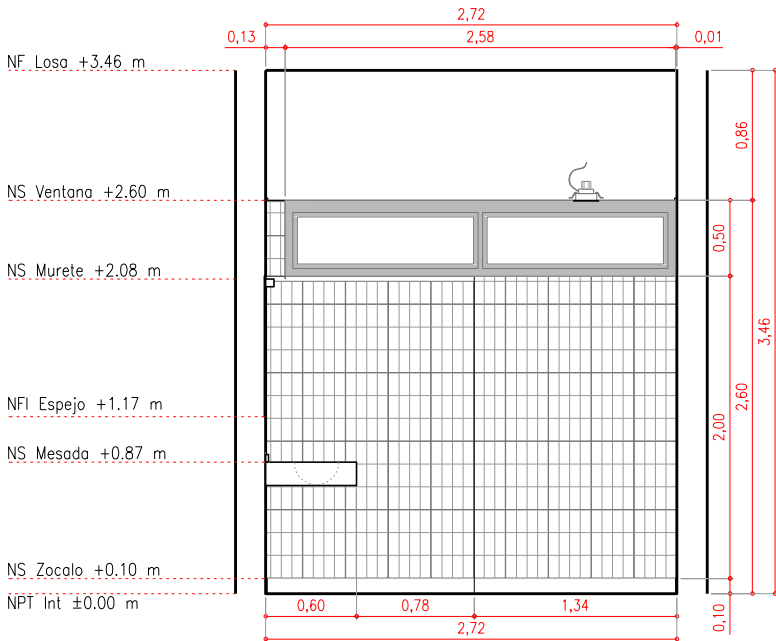

CORTE C



Corporación del  
Mercado Central  
de Buenos Aires

AREA / NOMBRE

## ANEXO II SANITARIOS N2 P4

DOMICILIO

CENTRO ADMINISTRATIVO  
CMCBA - TAPIALES

AREAS & PORCENTAJES

TITULO DE HOJA

B° Cab Proyecto -AR 06

ESCALA

1:50

HOJA

06

NORTE



FECHA

11/10/2019

REVISION

EO

PUBLICACIÓN

2019.XX-SANITARIOS P4 N2-AR-01-191011.DWG

ANOTACIONES

N°	FECHA	AUTOR	COMENTARIOS
EO	11-10 2019	ST	-
A			
B			
C			

### AVISO IMPORTANTE

ES IMPORTANTE Y RESPONSABILIDAD DE CADA  
PROVEEDOR QUE PARTICIPA EN ESTE PROYECTO,  
COMPROBAR LAS MEDIDAS EXACTAS Y LA  
SITUACIÓN ANTES DEL INICIO DE LOS TRABAJOS DE  
PRODUCCIÓN Y/O INSTALACIÓN.

SERÁ RESPONSABILIDAD DE LA CONSTRUCTORA  
REALIZAR EL REPLANTEO DE LAS MEDIDAS DE LA  
OBRA AL INICIO DE ÉSTA. EN CASO DE  
DISCREPANCIA CON LOS PLANOS SE COMUNICARÁ A  
LA DO.

TODAS LAS MEDIDAS ESTARÁN SUJETAS A  
MEDICIÓN EN OBRA.

(54-11) 4480-5500  
TAPIALES - ARGENTINA  
INFO@MERCADOCENTRAL.GOB.AR  
WWW.MERCADOCENTRAL.GOB.AR

BAÑO CABALLEROS  
PROYECTO

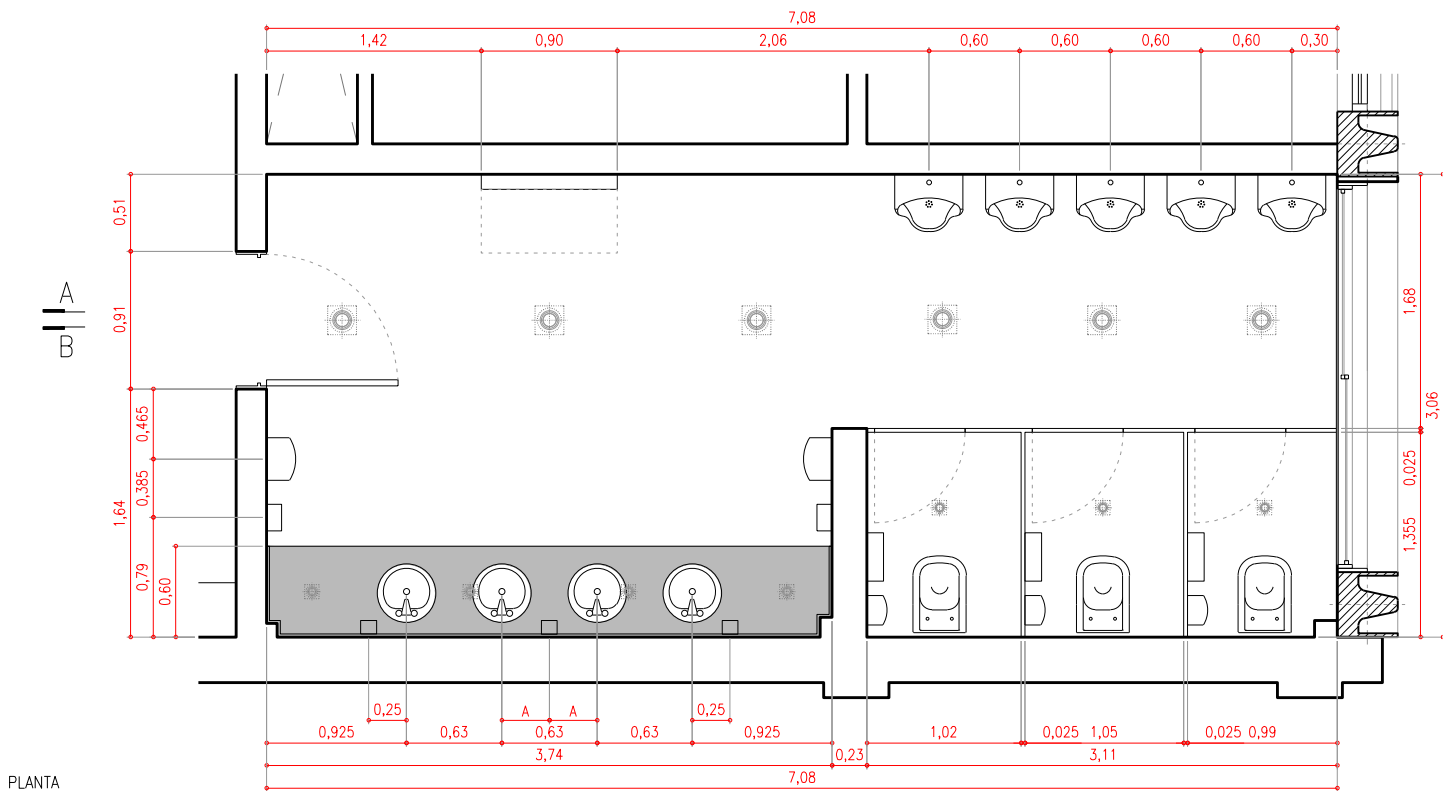

PLANTA

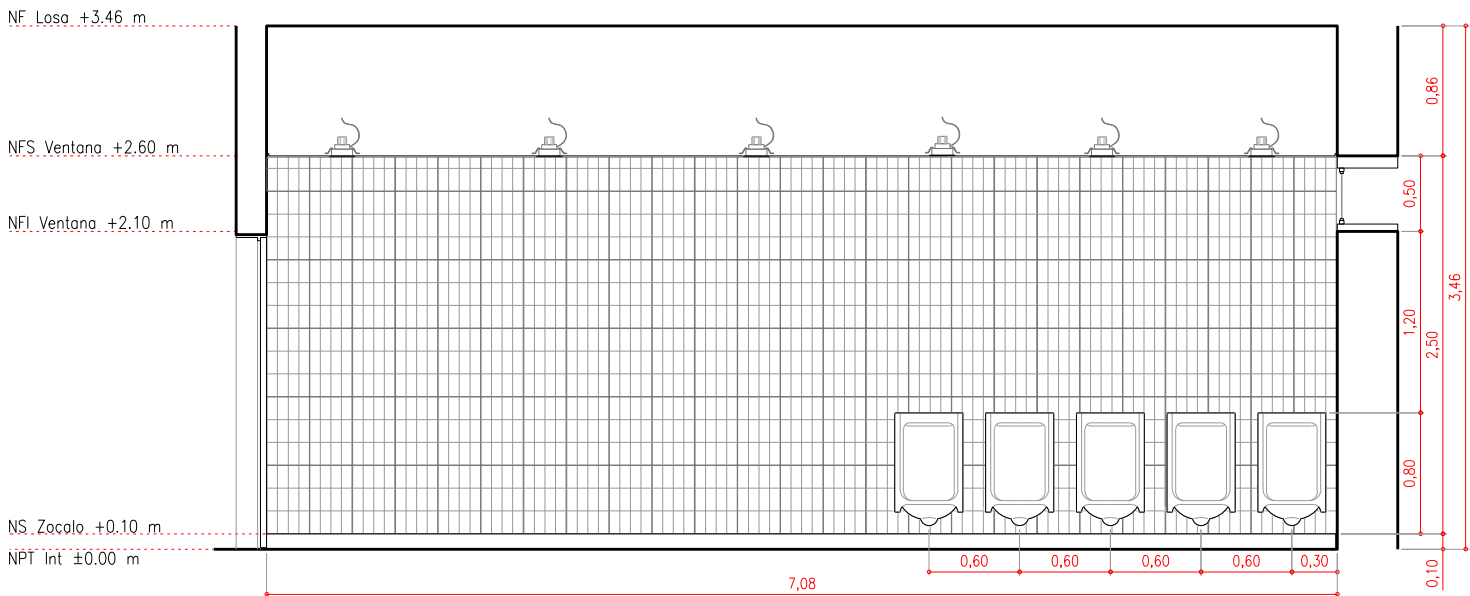

CORTE A

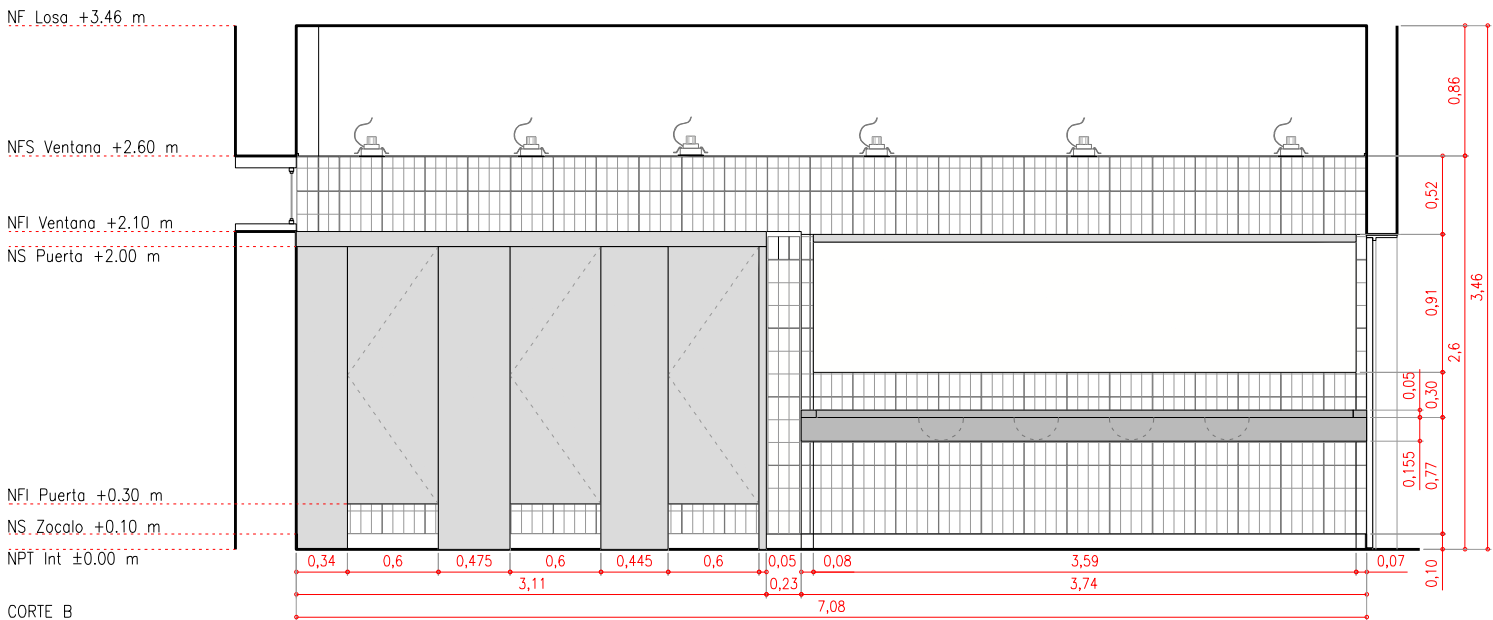

CORTE B

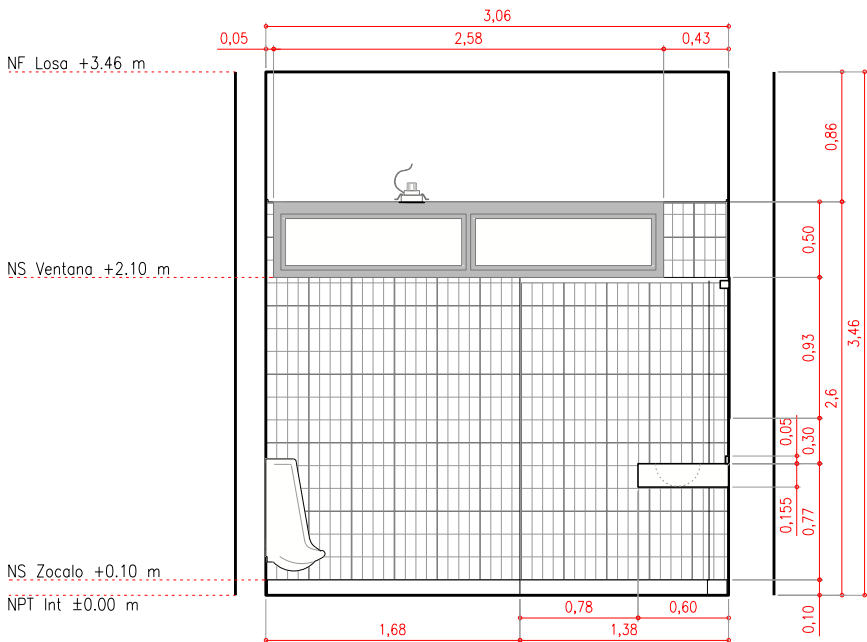

CORTE B



Corporación del  
Mercado Central  
de Buenos Aires

AREA / NOMBRE

ANEXO II  
SANITARIOS N2 P4

DOMICILIO

CENTRO ADMINISTRATIVO  
CMCBA - TAPIALES

AREAS & PORCENTAJES

TITULO DE HOJA

Inst Sanitaria - IS 01

ESCALA

1:50

HOJA

07

NORTE



FECHA

11/10/2019

REVISION

EO

PUBLICACIÓN

2019.XX-SANITARIOS P4 N2-AR-01-191011.DWG

ANOTACIONES

Nº	FECHA	AUTOR	COMENTARIOS
EO	11-10 2019	ST	-
A			
B			
C			

AVISO IMPORTANTE

ES IMPORTANTE Y RESPONSABILIDAD DE CADA  
PROVEEDOR QUE PARTICIPA EN ESTE PROYECTO,  
COMPROBAR LAS MEDIDAS EXACTAS Y LA  
SITUACIÓN ANTES DEL INICIO DE LOS TRABAJOS DE  
PRODUCCIÓN Y/O INSTALACIÓN.

SERÁ RESPONSABILIDAD DE LA CONSTRUCTORA  
REALIZAR EL REPLANTEO DE LAS MEDIDAS DE LA  
OBRA AL INICIO DE ÉSTA. EN CASO DE  
DISCREPANCIA CON LOS PLANOS SE COMUNICARÁ A  
LA DO.

TODAS LAS MEDIDAS ESTARÁN SUJETAS A  
MEDICIÓN EN OBRA.

(54-11) 4480-5500  
TAPIALES - ARGENTINA  
INFO@MERCADOCENTRAL.GOB.AR  
WWW.MERCADOCENTRAL.GOB.AR

BAÑO DAMAS  
SITUACIÓN ACTUAL

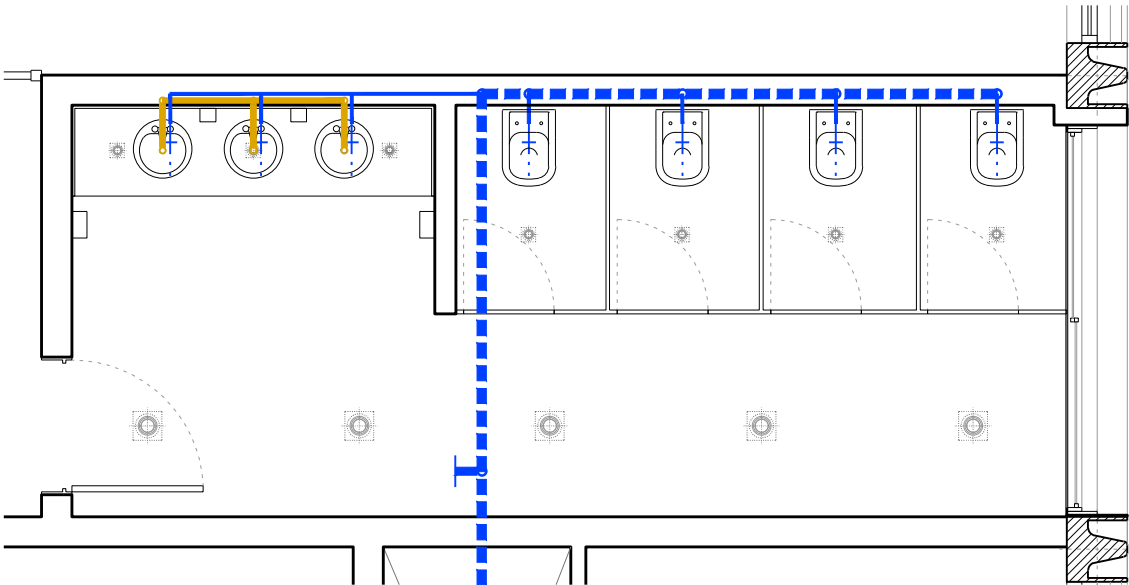

BAÑO CABALLEROS  
SITUACIÓN ACTUAL

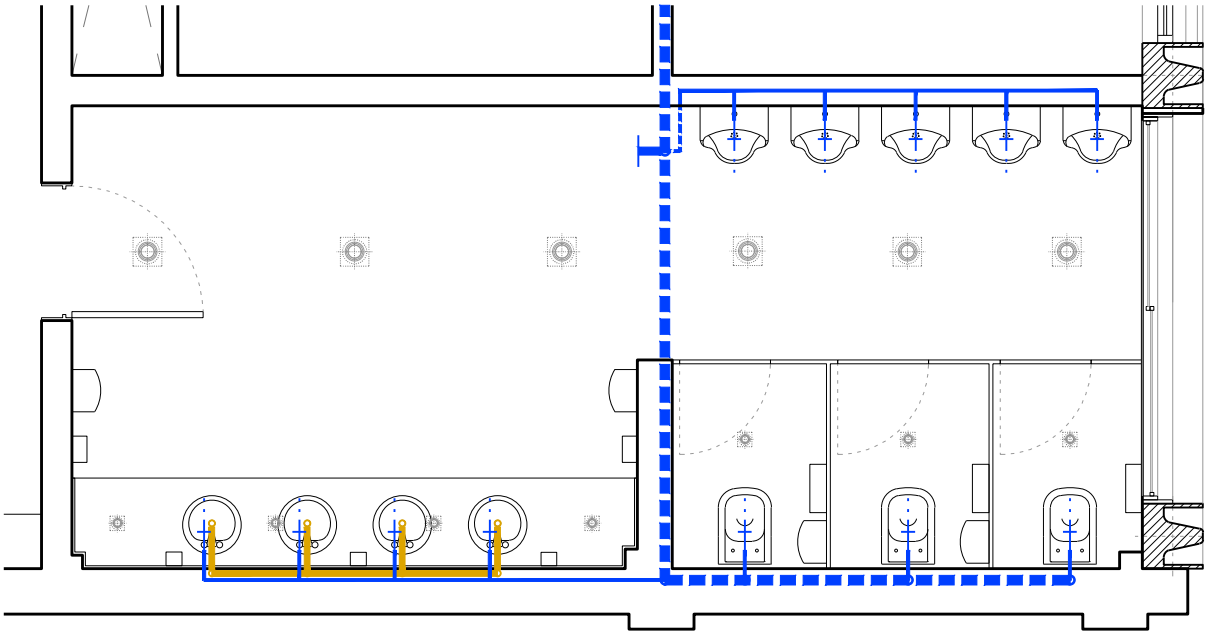



Corporación del  
Mercado Central  
de Buenos Aires

AREA / NOMBRE

ANEXO II  
SANITARIOS N2 P4

DOMICILIO

CENTRO ADMINISTRATIVO  
CMCBA - TAPIALES

AREAS & PORCENTAJES

TITULO DE HOJA

Inst Electrica - IE 01

ESCALA

1:50

HOJA

08

NORTE



FECHA

11/10/2019

REVISION

EO

PUBLICACIÓN

2019.XX-SANITARIOS P4 N2-AR-02-191017.DWG

ANOTACIONES

Nº	FECHA	AUTOR	COMENTARIOS
EO	11-10 2019	ST	-
A			
B			
C			

AVISO IMPORTANTE

ES IMPORTANTE Y RESPONSABILIDAD DE CADA  
PROVEEDOR QUE PARTICIPA EN ESTE PROYECTO,  
COMPROBAR LAS MEDIDAS EXACTAS Y LA  
SITUACIÓN ANTES DEL INICIO DE LOS TRABAJOS DE  
PRODUCCIÓN Y/O INSTALACIÓN.

SERÁ RESPONSABILIDAD DE LA CONSTRUCTORA  
REALIZAR EL REPLANTEO DE LAS MEDIDAS DE LA  
OBRA AL INICIO DE ÉSTA. EN CASO DE  
DISCREPANCIA CON LOS PLANOS SE COMUNICARÁ A  
LA DO.

TODAS LAS MEDIDAS ESTARÁN SUJETAS A  
MEDICIÓN EN OBRA.

(54-11) 4480-5500  
TAPIALES - ARGENTINA  
INFO@MERCADOCENTRAL.GOB.AR  
WWW.MERCADOCENTRAL.GOB.AR

BAÑO DAMAS  
PROYECTO

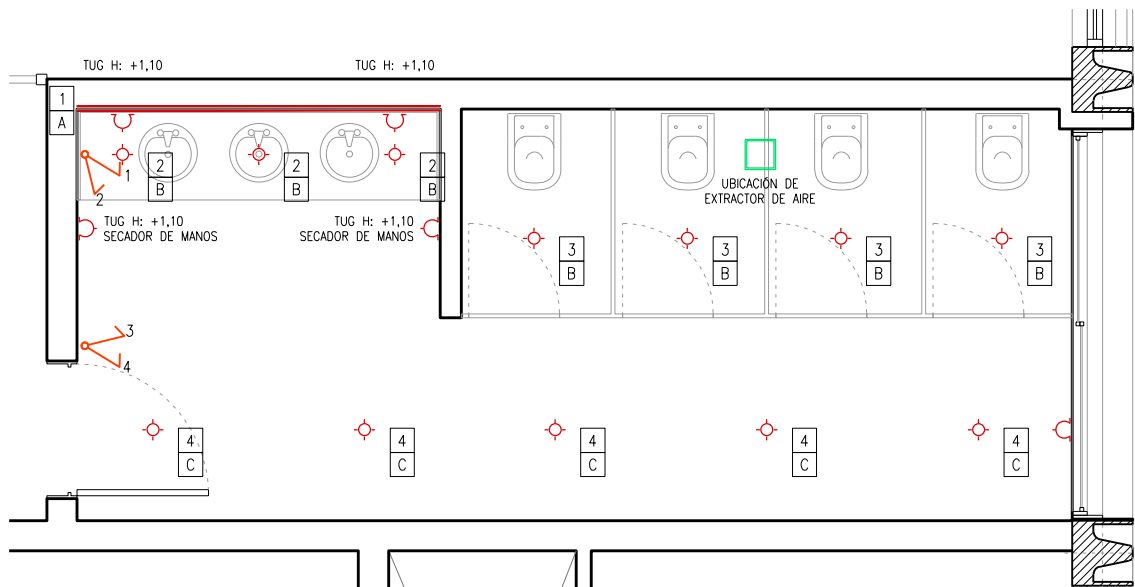

BAÑO CABALLEROS  
PROYECTO

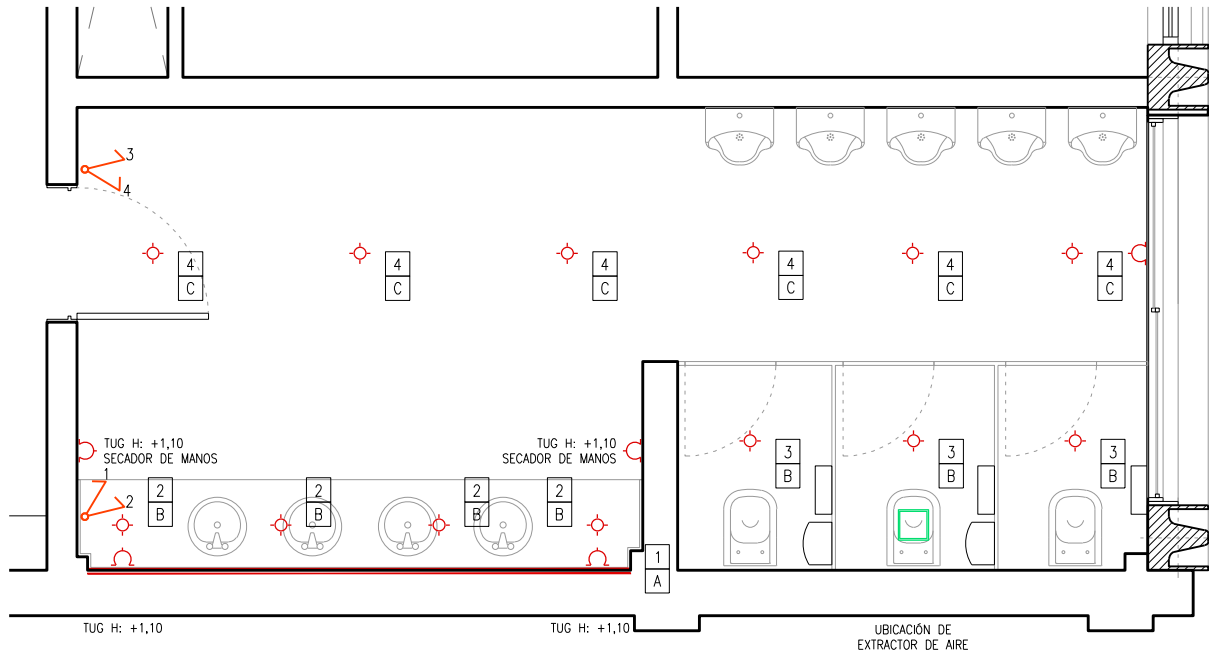





Corporación del  
Mercado Central  
de Buenos Aires

AREA / NOMBRE

ANEXO II  
SANITARIOS N2 P4

DOMICILIO

CENTRO ADMINISTRATIVO  
CMCBA - TAPIALES

AREAS & PORCENTAJES

TITULO DE HOJA

Detalle Mesada - DT 01

ESCALA

1:25

HOJA

09

NORTE



FECHA

11/10/2019

REVISION

EO

PUBLICACIÓN

2019.XX-SANITARIOS P4 N2-AR-01-191011.DWG

ANOTACIONES

N°	FECHA	AUTOR	COMENTARIOS
EO	11-10 2019	ST	-
A			
B			
C			

AVISO IMPORTANTE

ES IMPORTANTE Y RESPONSABILIDAD DE CADA  
PROVEEDOR QUE PARTICIPA EN ESTE PROYECTO,  
COMPROBAR LAS MEDIDAS EXACTAS Y LA  
SITUACIÓN ANTES DEL INICIO DE LOS TRABAJOS DE  
PRODUCCIÓN Y/O INSTALACIÓN.

SERÁ RESPONSABILIDAD DE LA CONSTRUCTORA  
REALIZAR EL REPLANTEO DE LAS MEDIDAS DE LA  
OBRA AL INICIO DE ÉSTA. EN CASO DE  
DISCREPANCIA CON LOS PLANOS SE COMUNICARÁ A  
LA DO.

TODAS LAS MEDIDAS ESTARÁN SUJETAS A  
MEDICIÓN EN OBRA.

(54-11) 4480-5500  
TAPIALES - ARGENTINA  
INFO@MERCADOCENTRAL.GOB.AR  
WWW.MERCADOCENTRAL.GOB.AR

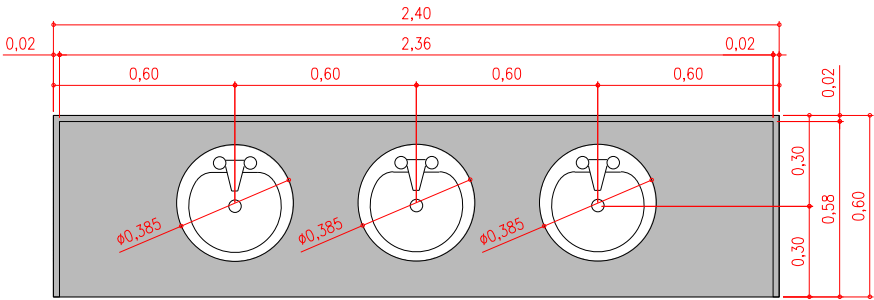

PLANTA

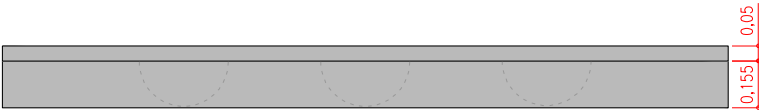

VISTA FRENTE

MESADA BAÑO MUJERES

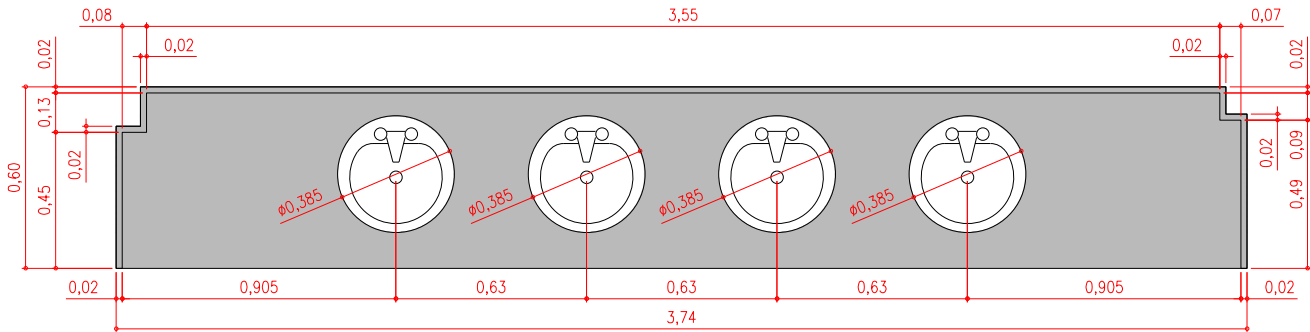

PLANTA

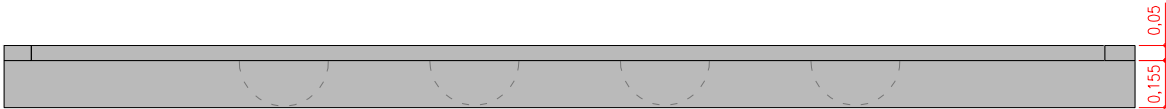

VISTA FRENTE

MESADA BAÑO HOMBRES

TERRAZO GRANITO CONTINUO esp: 20 mm – BORDES  
EXPUESTOS BISELADOS – BUÑA 5 x 5 mm ENTRE FRENTÍN  
Y MESADA – TONOS DE PIEDRAS NATURALES –A DEFINIR–